



VISIÓN

Ser reconocida en el 2030 a nivel nacional e internacional como la mejor institución educativa, formadora de profesionales en enfermería con sentido ético humanista, con capacidades para otorgar el cuidado del individuo, familia y rehabilitación del sector público, privado y en el ejercicio libre de su profesión, contribuyendo a disminuir los factores desencadenantes de la morbilidad y mortalidad de la población.



MISIÓN

Formar profesionales de enfermería con pensamiento crítico y humanista, capaces de dar respuesta en los contextos epidemiológicos, valorando los determinantes de salud que influyen en la persona, familia y comunidad sana o enferma, utilizando los instrumentos técnico-normativos, demostrando creatividad, innovación y liderazgo al proporcionar cuidados holísticos, en los contextos preventivo, asistencial, de gestión e investigación.

BECAS

- Beca escolar.
- Beca de excelencia.
- Beca económica.
- Beca de autorrealización.
- Programa de intercambio estudiantil a universidades nacionales e internacionales.



CAMPO DE PRACTICAS

IMSS	HGZ 1 Tlaxcala, HGsZc/MF 08 Tlaxcala, HGsZc/MF 02 Apizaco y UMF's IMSS
ISSSTE	HG ISSSTE Tlaxcala y UMF's del ISSSTE
IMSS- Bienestar	HG Tlaxcala, HRG Apizaco, Hospital Infantil de Tlaxcala, Hospital de la Mujer, centros de salud y CAEBS.

Horarios: Turno matutino y vespertino
lunes a viernes

CONTACTOS



extensioncultura



Universidad Autónoma de Tlaxcala



Coordinación Enfermería Uatx



dfcsalud@uatx.mx

Domicilio: Calle Ciencias de la Salud No. 36,
De Guardia 3ra Sección, C.P. 90750,
Zacatelco, Tlaxcala.



Universidad
Autónoma de
Tlaxcala

LICENCIATURA EN ENFERMERIA Y OBSTETRICIA

“Vocación, conocimiento y
compromiso: aquí se forjan
líderes en enfermería”



PERFIL DEL ASPIRANTE

El estudio de esta carrera requiere de: estudios a nivel bachillerato (**con un promedio mínimo de 8**), interés por la solución de los problemas sociales del país, conocimiento básico en matemáticas y física, información básica de las ciencias humanísticas. Además de **una buena salud física y mental**, habilidad para establecer relaciones interpersonales. Vocación de servicio, tolerancia y disponibilidad para trabajar en situaciones críticas y de emergencia.



INSTALACIONES Y SERVICIOS

- Aulas de diferentes capacidades.
- Laboratorios clínica y fundamentos de enfermería.
- Laboratorio de enfermería quirúrgica.
- Laboratorio en CEyE
- Biblioteca.
- Sala de seminarios.
- Cafetería.
- Área de comedor común.
- Estacionamiento.
- Áreas deportivas (Básquetbol, fútbol y voleibol).
- Laboratorio de cómputo.



3^o Año de licenciatura

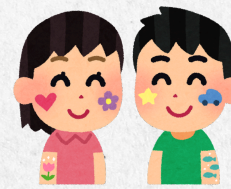

Quinto semestre

- Enfermería pediátrica.
- Enfermería quirúrgica.
- Bioética y legislación en enfermería.
- Seminario integral de praxis 5.
- Enfermería en el cuidado del niño y adolescente.
- Clínica de enfermería quirúrgica.

Sexto semestre

- Inglés aplicado a enfermería.
- Enfermería en el cuidado del adulto.
- Introducción a la salud mental, psicología y psiquiatría.
- Seminario integral de praxis 6.
- Enfermería en el paciente crítico.
- Clínica de enfermería del cuidado.



4^o Año de licenciatura

Séptimo semestre

- Enfermería ocupacional.
- Enfermería en urgencias.
- Optativa 1.
- Seminario integral de praxis 7.
- Enfermería gerencial y administrativa.
- Clínica de enfermería en paciente crítico.

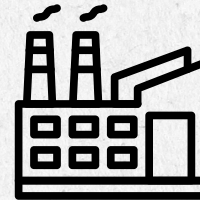

Octavo semestre

- Enfermería de familia.
- Enfermería geronto-geriátrica. Optativa 2a.
- Seminario integral de praxis 8.
- Clínica de enfermería geronto-geriátrica.

TÍTULO QUE OTORGA

Licenciado en Enfermería y Obstetricia

MODALIDAD DE ESTUDIO

Sistema escolarizado con una duración de 4 años y un año de servicio social.

ESTRUCTURA CURRICULAR

1^o Año de licenciatura

Primer semestre

- Fundamentos de enfermería.
- Epistemología y metodología.
- Humanismo y autorrealización.
- Seminario integral de praxis 1 y 2.
- Uso profesional de la información digital.
- Anatomía.
- Bioquímica.
- Clínica de fundamentos.



Segundo semestre

- Propedéutica de Enfermería.
- Innovación para el futuro.
- Comprensión de textos académicos en inglés.
- Formación cívica y democrática.
- Metodología para el cuidado profesional.
- Fisiología.
- Clínica Propedéutica Enfermería.



2^o Año de licenciatura

Tercer semestre

- Enfermería comunitaria y educación para la salud.
- Microbiología y parasitología.
- Bioestadística.
- Seminario de integración de la praxis 3.
- Fisiopatología
- Inglés técnico básico.
- Bases de la genética y embriología.
- Clínica de Enfermería comunitaria.



Cuarto semestre

- Nutrición.
- Enfermería en el embarazo, parto y puerperio.
- Ginecología y obstetricia.
- Farmacología.
- Epidemiología.
- Fisiología.
- Clínica Enfermería en el embarazo, parto y puerperio.

